



L.M.

## La Diputación inaugura nuevo consultorio médico de Organyà

El presidente de la Diputación, Joan René, cortó la cinta inaugural de la carretera de Peramola a Tragó

▶ René inaugura también las obras de mejora de la carretera de Peramola a Tragó

El presidente de la Diputación de Lleida, Joan René, inauguró el nuevo consultorio médico de Organyà, en el marco de la que hizo a la comarca de l'Alt Urgell. El equipamiento contó con una inversión económica de la Diputación de Lleida para su financiación. Concretamente, la institución laboró con más de 800.000 euros que corresponden al 85% de la inversión. El Servei Català de la Salut asumió el 15% restante de los 3,20 euros totales.

René contó también con la participación del director de los Serveis de Salut en Lleida, Joan Farré, y del alcalde de Organyà, Antoni Fiol. En declaraciones a los medios de comunicación, René explicó que se trata de dos actuaciones que responden a la voluntad de la Diputación de Lleida de dotar los pequeños municipios de aquellos equipamientos necesarios para los ciudadanos para que tengan los

mejores servicios desde la proximidad. El centro sanitario, ubicado en la calle Capella de Sant Josep, dispone de 254 metros cuadrados útiles y consta de 4 consultas (1 de medicina general, 2 de enfermería y 1 de pediatría), recepción, administración, archivo, 2 dormitorios, vestuario, 2 lavabos, almacén y limpieza. El consultorio cuenta con un médico de familia, una enfermera, una pediatra, una trabajadora social y una unidad de admisión y atención al usuario. De las nuevas instalaciones destacan el sistema de tierra térmico radiante y, especialmente, la producción de energía mediante la geotermia. Por otro lado, René ha indicado que la Diputación destina 17 millones de euros este año 2013 a equipamientos sanitarios, entre los cuales hay el nuevo consultorio médico de Organyà.

En el marco de la visita a l'Alt Urgell, René también inauguró las obras de arreglo de la carretera LV5118a, de la C-362 en Peramola, y de la LV5119, de la C-362 a Tragó.

## PPC y PSC acusan a CiU y ERC de desentenderse del Pirineo y de la Val d'Aran

### PPC y PSC acusan a CiU y ERC de desentenderse del Pirineo y de la Val d'Aran

El grupo del PSC en el Parlamento ayer una propuesta de ayudas para el Pirineo y el Pallars Sobirà para contrarrestar los efectos de junio, una propuesta que se rechazó con los votos en contra de CiU y ERC.

El grupo del PSC, Àngel Ros destacó que "en un momento en que estamos sufriendo un continuo desmantelamiento de servicios y derechos, las comarcas de Lleida, el Pirineo y Aran requieren una especial atención, del contrario el Govern estará condenando todo un territorio a la desertización demográfica y económica".

Por su parte, la diputada del PPC Dolors López lamentó ayer la falta de sensibilidad del grupo de CiU, en el Govern, y de su socio, ERC, por que considera que es en momentos como estos que los ayuntamientos necesitan el máximo apoyo económico para poder afrontar los gastos necesarios para el restablecimiento, el más rápido posible, de las infraestructuras y servicios que son competencia municipal.

Por su parte, el diputado de CiU en el Parlament, Alex Moga, definió la propuesta como "política de apartheid" ya que piden una medida que según el diputado aranés ya se está llevando a cabo.



L.P.

## El secretario de Habitatge y el presidente del Consell, en la firma La mediación del Govern sobre vivienda aterrizada en la Segarra

CERVERA • El Secretario de Habitatge de la Generalitat, Carles Sala, y el Presidente del Consell Comarcal de la Segarra, Adrià Marquilles, firmaron el martes un convenio para atender, asesorar e informar a las personas con problemas de pago de los préstamos hipotecarios a los bancos y, si hace falta, mediar con las entidades implicadas. De este modo, la Generalitat colaborará con el área de Servicios Sociales del Consell de la Segarra,

que cubre a los 21 municipios de la zona. Ofidute funciona desde enero de 2010 para interceder entre las familias con deudas hipotecarias y los bancos titulares de los préstamos, con el objetivo de buscar soluciones y evitar desahucios. En la demarcación de Lleida, este servicio se facilita desde este año en las ciudades de Lleida y la Seu d'Urgell y en municipios de la Alta Ribagorça.

## PROMOCIÓN / CONSELL COMARCAL

### El Turismo de la Segarra participa en la feria del sector en Girona

CERVERA • El Área de Turismo del Consell Comarcal de la Segarra participa por primera vez en la Feria de Muestras de Girona, conjuntamente con las respectivas áreas de los ayuntamientos de Cervera, Guissona, Torrefeta y Florejacs y Torà, además de empresarios del sector como Hostal Jaumet, Cal

Canya o Masia Vilalta, entre otros. De esta manera, el sector turístico de la Segarra promociona en el mercado de Girona, durante seis días, el conjunto de la oferta de la comarca, entre la cual figuran rutas culturales, visitas a los castillos, gastronomía, actividades relacionadas con la naturaleza, fiestas y alojamientos. Desde el Consell se cree que el desdoblamiento del Eix Transversal abre una nueva oportunidad al turismo de la Segarra, motivo por el que será este el primer año que su Área de Turismo participará en este salón con un stand propio.

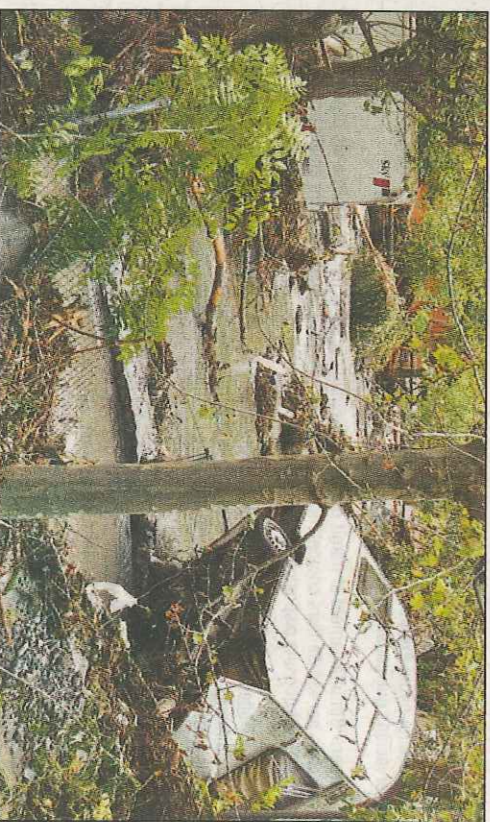

L.M.

La inundaciones causaron muchos destrozos en la Val d'Aran